

Le manuel de Skype

Ecrit par **RédacChef** le Webmaster du portail <http://telecharger-skype-fr.com/> le 17/6/2005 12:44:48



Table des matières

Installer le logiciel Skype	2
L'assistant de démarrage.....	6
Appeler avec votre Skype	9
Comment acheter votre crédit SkypeOut	12
Comment ajouter un abonné Skype	13



Installer le logiciel Skype

RIEN DE PLUS SIMPLE !



► télécharger le logiciel gratuit Skype sur le site portail :

<http://telecharger-skype-fr.com/>

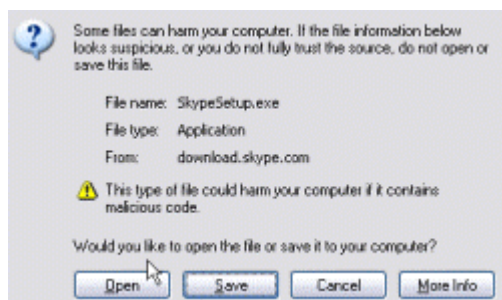

► lancer le fichier d'installation *skypesetup*

► choisir le langage

► accepter l'agrément de la licence d'utilisation

le dossier d'installation de Skype est localisé sur le disque, par exemple : *Program Files\skype\phone*

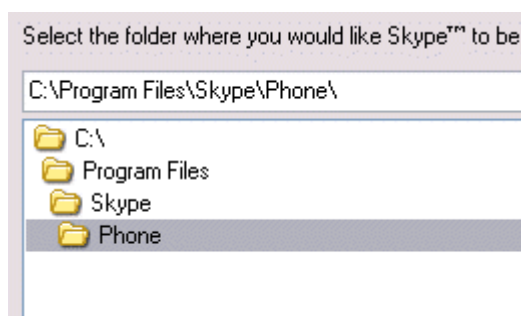

Ensuite l'installation est automatique jusqu'à la fin !

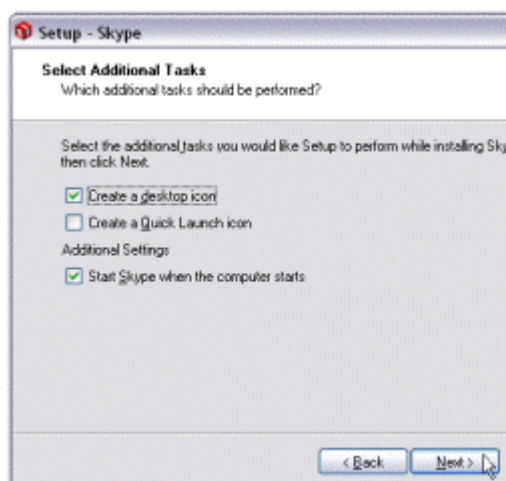

👍 A présent, vous pouvez ouvrir le programme Skype depuis votre menu de programmes 😊



Créer votre compte Skype

Au premier lancement du programme Skype, il apparaît l'écran 'Créer un compte Skype'

Créer un compte Skype

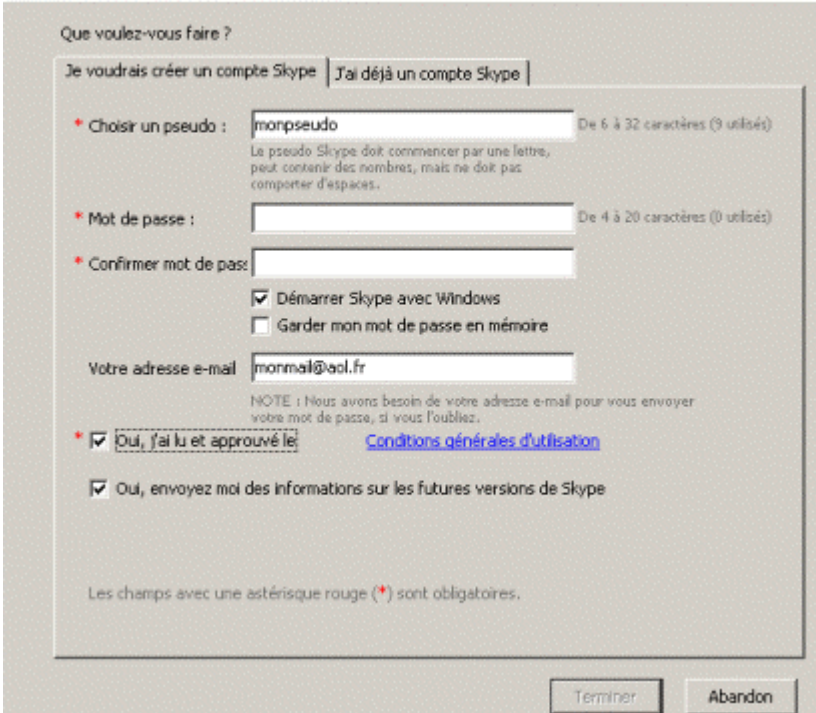

Que voulez-vous faire ?

Je voudrais créer un compte Skype | J'ai déjà un compte Skype

* Choisir un pseudo : De 6 à 32 caractères (9 utilisés)
Le pseudo Skype doit commencer par une lettre, peut contenir des nombres, mais ne doit pas comporter d'espaces.

* Mot de passe : De 4 à 20 caractères (0 utilisés)

* Confirmer mot de passe :

Démarrer Skype avec Windows
 Garder mon mot de passe en mémoire

Votre adresse e-mail :

NOTE : Nous avons besoin de votre adresse e-mail pour vous envoyer votre mot de passe, si vous l'oubliez.

* Oui, j'ai lu et approuvé le [Conditions générales d'utilisation](#)

Oui, envoyez moi des informations sur les futures versions de Skype

Les champs avec une astérisque rouge (*) sont obligatoires.

- ▶ choisir un pseudo et un passe
- ▶ entrer votre adresse email
- ▶ cocher la case [X] *j'ai lu et approuvé le règlement*
- ▶ cliquer sur le bouton [Terminer]



Le manuel de Skype : Installer Skype

Posté par **RédacChef** le 17/6/2005 12:44:48 (49 lectures)

Votre fiche perso

L'étape suivante consiste à remplir votre fiche de renseignements

- ▶ rentrer vos informations personnelles
- ▶ choisir un avatar
- ▶ cliquer sur le bouton **[Terminer]**

... ça y est ! Vous êtes immédiatement inscrit sur le serveur Skype.

Et c'est tout !

👍 votre logiciel Skype est prêt à fonctionner ... 🎉



L'assistant de démarrage

L'ouverture du logiciel Skype lance l'assistant de démarrage.

Vous pouvez toujours faire disparaître cette fenêtre lors des prochaines ouvertures du logiciel

il suffit de cocher en bas de l'écran la case:

[x] Ne pas afficher cette assistant au démarrage



Le manuel de Skype : Appeler avec SkypePosté par **RédacChef** le 17/6/2005 12:44:17**Voyons le contenu de cet assistant.**

5 boutons illustrent l'essentiel de l'assistant :

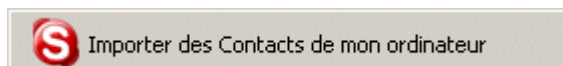

Ce bouton va lancer une analyse de votre disque pour importer automatiquement les e-mails des abonnés. Skype reconnaît les principaux format d'agenda (Outlook, Opera, Eudora, ...). Notez bien que Skype identifie strictement des contacts déjà abonnés au réseau Skype.

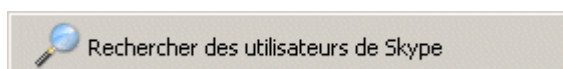

Ce bouton permet d'effectuer une recherche sur l'annuaire internationale du serveur web Skype. Il suffit de saisir le nom de la personne et d'appuyer sur le bouton **[Rechercher]**

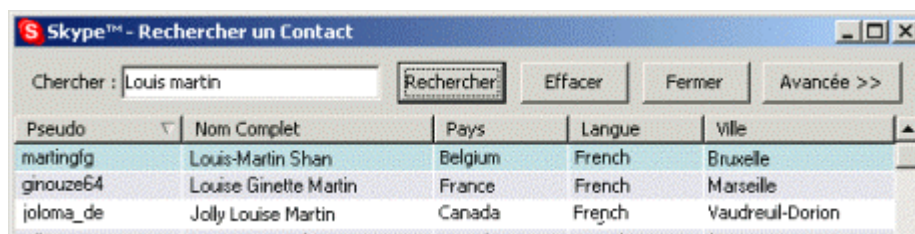

Le bouton **[Avancée]** autorise des requêtes complètes avec le choix du pays, de la ville, de l'âge, etc.

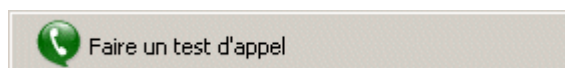

Utiliser ce bouton pour tester le bon fonctionnement de votre système Skype. Un test d'appel sur un serveur vocal vous permet de vérifier la qualité de la communication.



Le manuel de Skype : Démarrer avec Skype

Posté par **RédacChef** le 17/6/2005 12:44:32



Ce bouton ouvre votre fiche personnelle. Complétez les informations que vous désirez rendre public. Le bouton **[Parcourir]** vous permet de choisir l'image vue par vos correspondants.

Vous pouvez choisir un avatar ou une photo perso en parcourant votre disque dur. Après la saisie, n'oubliez pas d'appuyer sur le bouton **[Mettre à jour]** pour enregistrer vos modifications.

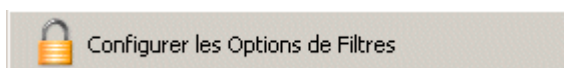

Les options de filtres gèrent l'autorisation des appels entrants. Par défaut, tout le monde peut vous appeler; cochez les cases qui vous intéressent si vous désirez filtrer les appels entrants (téléphone et messageur).



Appeler avec votre Skype

Dans ce chapitre, nous verrons la procédure pour :

 Appeler un abonné Skype

 Appeler directement un numéro

Appeler un abonné Skype

► Cliquer sur l'onglet [Contact]

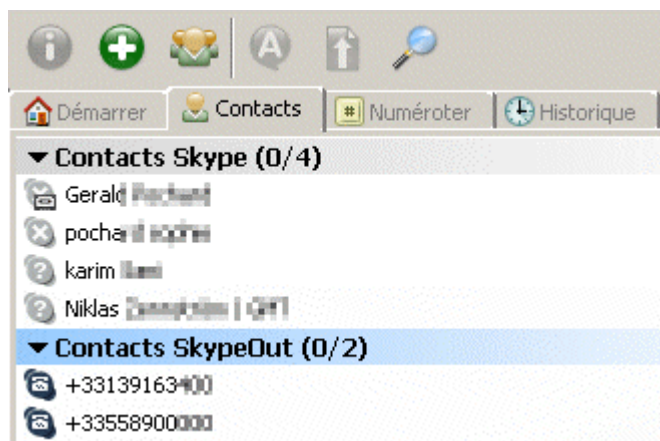

► Dans la liste des contacts, cliquer avec le bouton 'droite' de votre souris sur le contact que vous désirez appeler; un menu contextuel apparaît

► Choisir [Appeler ce Contact]

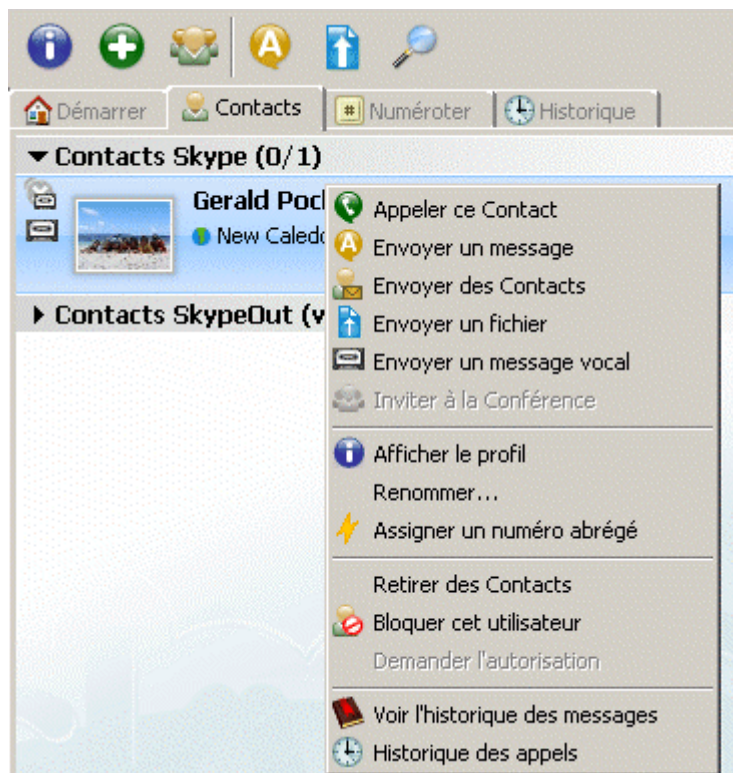

 L'icone de téléphone vert apparait en bas, cliquer dessus !

La communication téléphonique est lancée... dès que votre interlocuteur a décroché vous pouvez dialoguer.

 Pour raccrocher, cliquez sur l'icone du téléphone rouge ...



Appeler un numéro de téléphone

► Soit, vous cliquez sur l'onglet [Contact] et vous choisissez le numéro à appeler dans la liste SkypeOut

► Soit vous cliquez sur l'onglet [Numéroter]



N'oublier pas d'utiliser la numérotation internationale !

même pour la France! précédé d'un +

Exemple pour la France, si vous voulez entrer le 01 98 76 54 32, vous devez saisir: **+33** 1 98 76 54 32

Vous noterez que dans la numérotation internationale, le numéro d'un abonné en France perd le premier zéro)

Idem pour un numéro de téléphone portable!

exemple le 06 99 99 99 99 devient **+33** 6 99 99 99 99



Pour raccrocher, cliquez sur l'icone du téléphone rouge ...



Comment acheter votre crédit SkypeOut ?

Dans votre logiciel Skype, sur l'onglet [Démarrer],

Il suffit de cliquer sur [votre Compte] ...



... et de suivre la procédure indiquée.



Comment ajouter un abonné Skype

Dans le menu principal de votre logiciel Skype, choisir

[Outils]

[Rechercher un Contact]

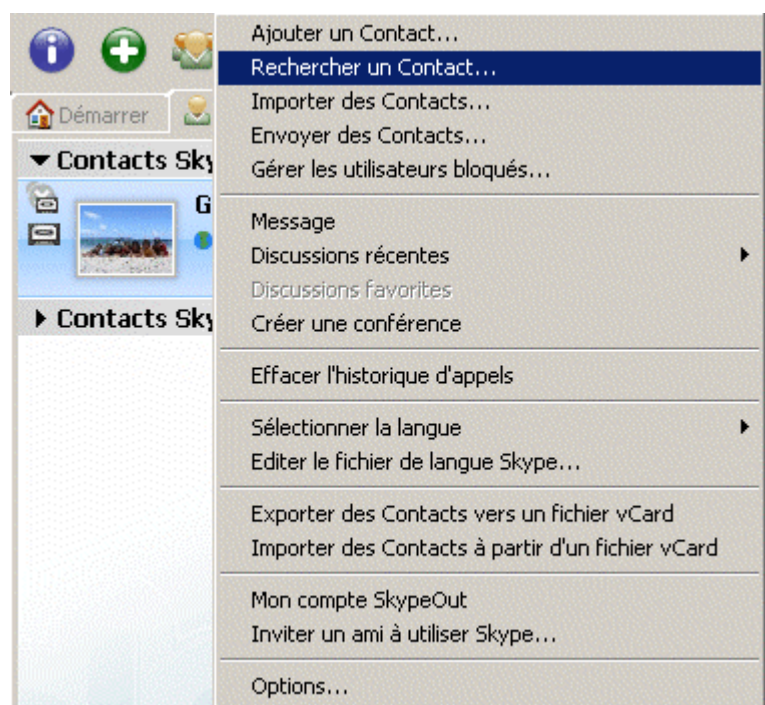

- ▶ Entrer le pseudo de votre contact; si vous ne connaissez pas son pseudo, entrer son
- ▶ prénom & nom, ainsi Skype ira scruter son annuaire mondial.
- ▶ Appuyer sur le bouton **[Rechercher]**

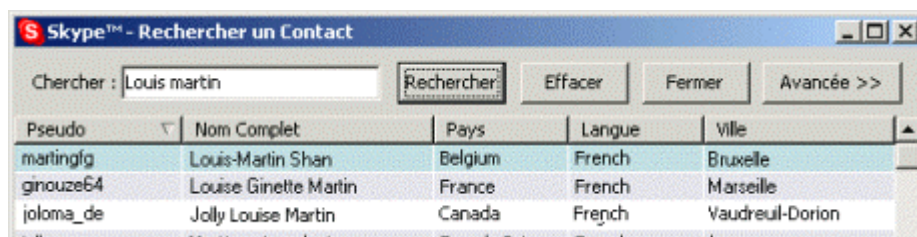

Si votre contact est abonné à Skype, il apparaît en ligne; s'il y a plusieurs propositions, sélectionner la ligne de votre contact.



cliquer sur cette icone pour ajouter le contact

👍 Et enfin Skype va vous proposer d'adresser un message demandant l'autorisation à cet abonné de le contacter. 🗣️



Comment ajouter un numéro de téléphone 🗨️

Dans le menu principal de votre logiciel Skype, choisir

- ▶ [Outils]
- ▶ [Ajouter un Contact]

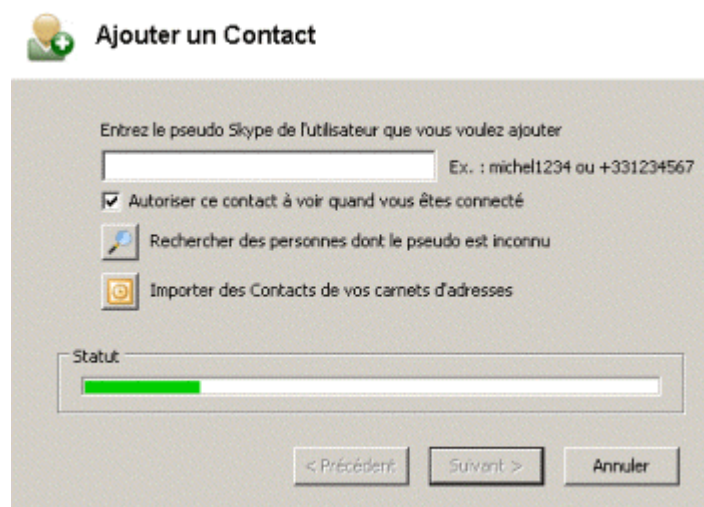

- ▶ saisir le numéro de téléphone précédé d'un **+** en **numérotation internationale !** (indicatif pays + numéro abonné)

Exemple pour la France, si vous voulez entrer le 01 98 76 54 32, vous devez saisir:

+33 1 98 76 54 32

Vous noterez que dans la numérotation internationale, le numéro d'un abonné en France perd le premier zéro

Idem pour un numéro de téléphone portable!

*exemple le 06 99 99 99 99 devient **+33** 6 99 99 99 99*

- ▶ enfin cliquer sur le bouton [Suivant]

👍 Ca y est ! Le numéro de téléphone a été enregistré dans votre annuaire Skype 🗨️